


TUINRANGERS

# Bio-diverse & Klimaat robustere tuinen

# Tuinrangers even voorstellen

Tuinrangers helpen tuineigenaars met advies op maat voor een natuurvriendelijke tuin

- Vrijwilligers ( 300-tal)
- Ervaren hobbytuiniers met een hart voor de natuur
- Georganiseerd in kleine teams per gemeente
- Opgestart in mei 2021 in 9 steden en gemeenten, intussen 63. Loopt af in 2028.
- Al meer dan 12000 tuinen geadviseerd

Een initiatief van: inverde AGENTSCHAP NATUUR & BOS Vlaanderen is natuur

# Tuinrangers advizeren

- Specifiek voor het tuin type
- Gebaseerd op een biotoop portfolio
- Introductie van meer inheemse bloemen/planten/struiken
- Verhogen van klimaatrobustheid
- Verbetering van de waterinfiltratie
- Focus op kringloop
- Aandacht voor dieren in de tuin
- Geen X-cides
- Keuze voor bio

DIY is voor jullie zeker mogelijk

# Vanavond

- In vijf stappen naar een leuke natuurvriendelijke tuin
- Pauze
- Een paar tuinvoorbeelden
- Een virtueel tuinbezoek

# Stap 1: ga speels om met je gras



Werner Van Craenenbroeck

Kort gras is nodig in een tuin met spelende (klein-)kinderen

# Stap 1: ga speels om met je gras



Flore De Baets

Maar vaak hebben we er meer van dan nodig, en het hoeft echt geen biljartlaken te zijn

# Stap 1: ga speels om met je gras

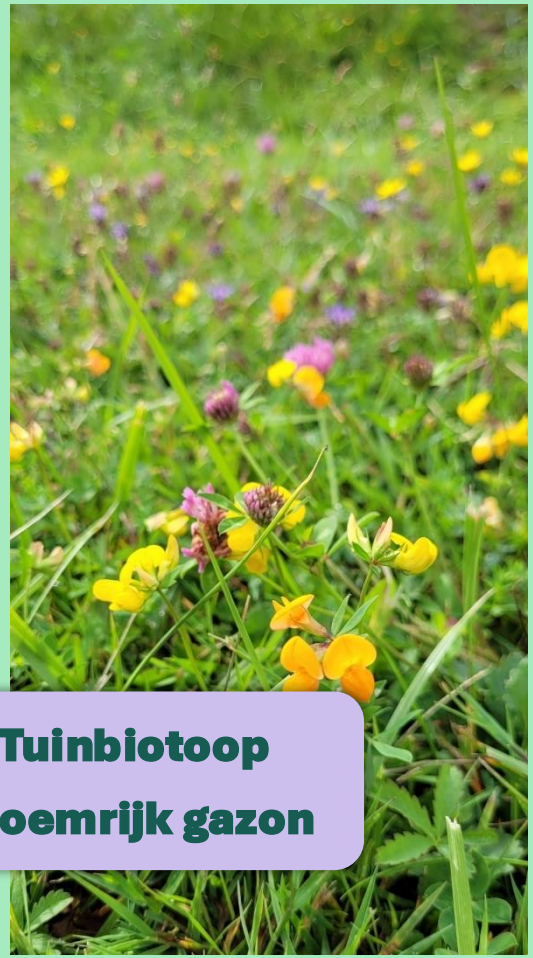

**Tuinbiotoop**
**Bloemrijk gazon**







Foto's Flore De Baets

Tenzij je (klein-) kinderen topvoetballers willen worden, mag het ook zo




Gewone brunel 5-11



Rode klaver 5-11




Madeliefje 4-9




Paardenbloem 3-11




Tijmereprijs 4-11

TUINRANGERS

Veel voorkomende soorten in bloemrijk gazon voedselrijke grond maar…



Kleine leeuwentand

Gele bloemen

Droge grond

Voedselarm

Lichte schaduw

5-25 cm

Juli - november



Muizenoor

Gele bloemen

Droge grond

Voedselarm

Lichte schaduw

2-30 cm

Mei - juni



Zandblauwtje

Blauwe bloemen

Droge grond

Voedselarm

Lichte schaduw

10-45 cm

Juni - augustus



Klein vogelpootje

Witte bloemen

Droge grond

Voedselarm

Lichte schaduw

5-30 cm

Mei - juli



Groot biggenkruid

Gele bloemen

Droge grond

Voedselarm

Lichte schaduw

15-60 cm

Juni - september



Kleine tijm

Rode, roze bloemen

Droge grond

Voedselarm

Lichte schaduw

2-15 cm

Juni - september

# Stap 1: ga speels om met je gras





**Tuinbiotoop**
**Bloemenweide**

Flore De Baets - Tuin van Nikè Verfaille | Natuurstudio

Sommige zones kan je laten omzetten in een bloemenweide

# Stap 1: ga speels om met je gras

**Tuinbiotoop**
**Bloemenweide**







Flore De Baets - Tuin van Nikè Verfaille | Natuurstudio

Aan de randen

# Stap 1: ga speels om met je gras



Foto's Flore De Baets



**Tuinbiotoop**
**Bloemenweide**

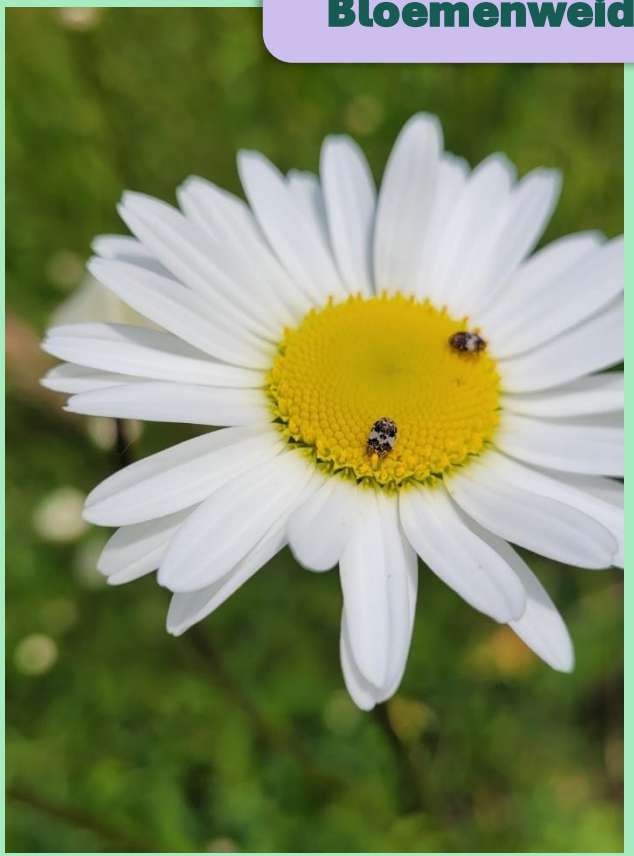

Flore De Baets

Eilandjes in het midden

# Stap 1: ga speels om met je gras

**Tuinbiotoop**
**Bloemenweide**





Foto's Werner Van Craenenbroeck

Bijna alles

# Stap 1: ga speels om met je gras



In je bloemenweide kan je spelen met paadjes en open plekken

# Stap 1: ga speels om met je gras

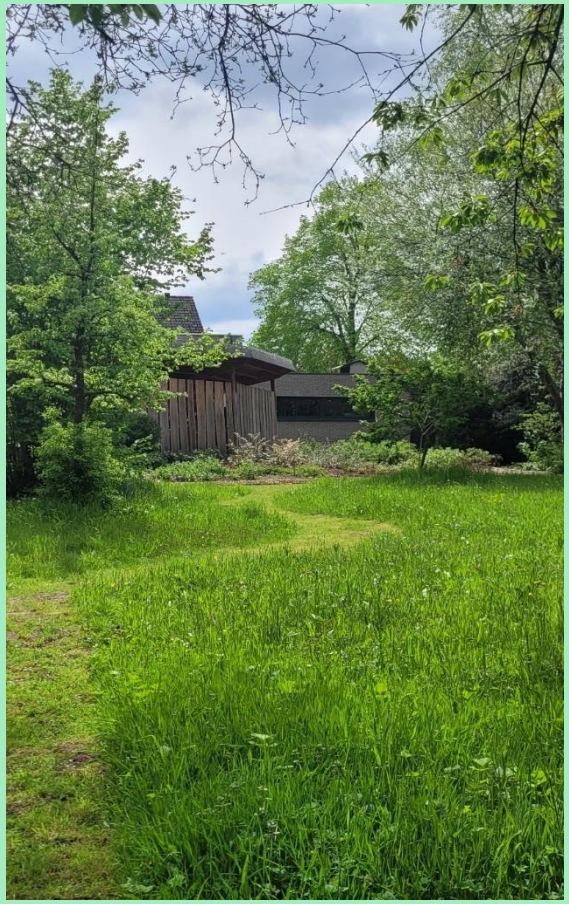

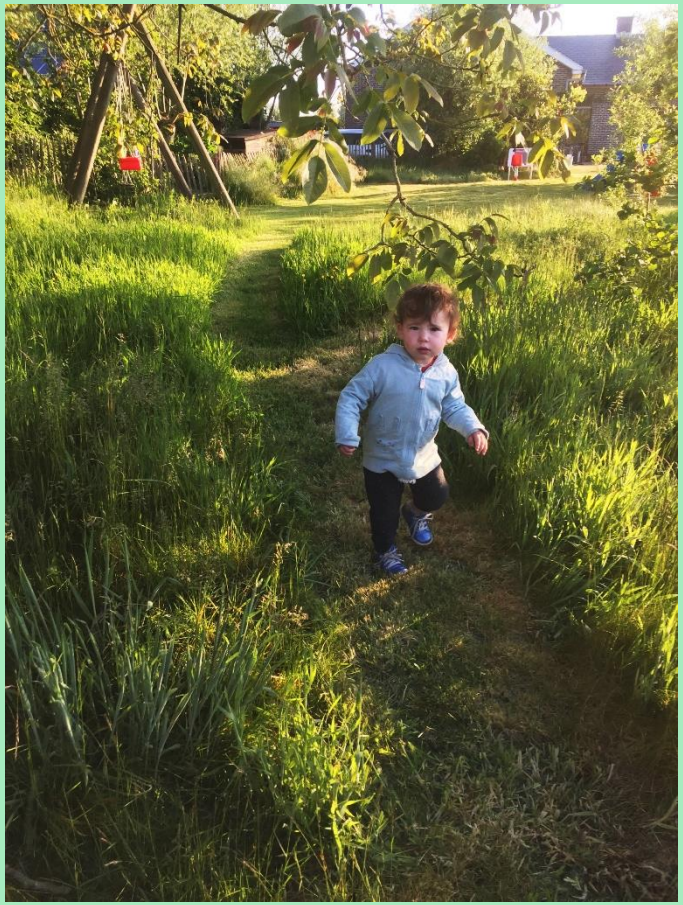

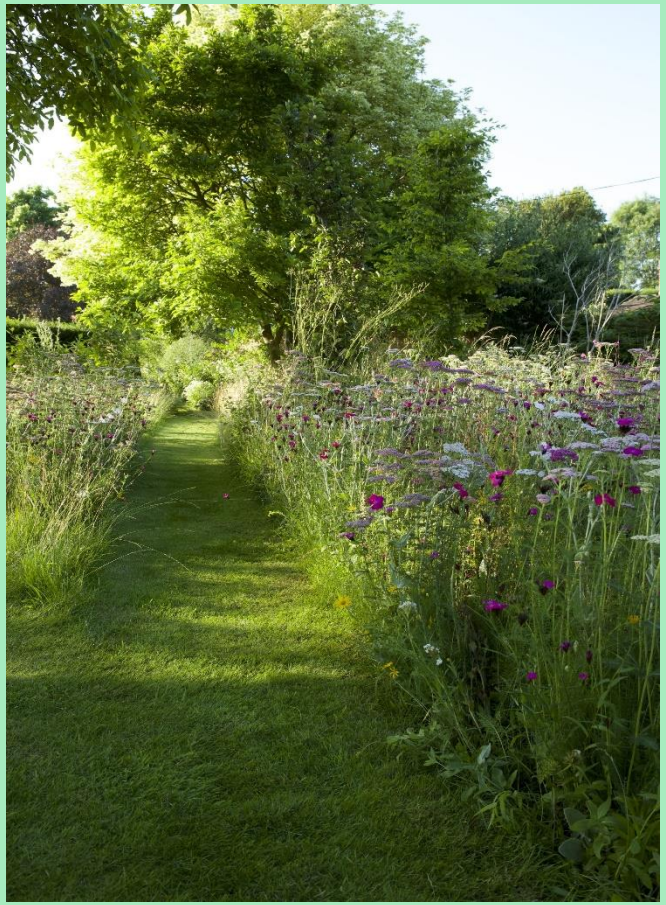

En regelmatig een andere route




Veldlathyrus 6-8




Peen 6-8




Knoopkruid 6-8




Beemdkroon 6-11




Macedonische beemdkroon 7-9




Muskus-kaasjeskruid 7-9

TUINRANGERS

Veel voorkomende soorten in bloemenweide

# Een bloemenborder kan ook voor degene die het wat meer georganiseerd willen

Droog Zand

| Vaste Planten | Januari | Februari | Maart | April | Mei | Juni | Juli | Augustus | September | Oktober | November | December | Min Licht | Min Voedsel | Min Vocht |
|---|---|---|---|---|---|---|---|---|---|---|---|---|---|---|---|
| Boerenkrokus | | | | | | | | | | | | | | | |
| Maarts viooltje | | | | | | | | | | | | | Half schaduw | Matig VR | Frisse bodem |
| Gele sleutelbloem | | | | | | | | | | | | | Lichte schaduw | Voedselarm | Frisse bodem |
| Lelietje-van-dalen | | | | | | | | | | | | | Schaduw | Voedselarm | Droog |
| Dalkruid | | | | | | | | | | | | | Schaduw | Voedselarm | Droog |
| Wilde Akelei | | | | | | | | | | | | | Half schaduw | Matig VA | Frisse bodem |
| Salomonszegel | | | | | | | | | | | | | Schaduw | Matig VA | Frisse bodem |
| Lievevrouwebedstro | | | | | | | | | | | | | Schaduw | Voedselarm | Vochtig |
| Beemdooievaarsbek | | | | | | | | | | | | | Lichte schaduw | Matig VR | Frisse bodem |
| Gewone Margriet | | | | | | | | | | | | | Lichte schaduw | Matig VR | Droog |
| Slangenkruid | | | | | | | | | | | | | Licht | Voedselarm | Droog |
| Vrouwenmantel | | | | | | | | | | | | | Lichte schaduw | Matig VA | Frisse bodem |
| Vingerhoedskruid | | | | | | | | | | | | | Half schaduw | Matig VR | Droog |
| Knoopkruid | | | | | | | | | | | | | Licht | Matig VA | Frisse bodem |
| Lavendel | | | | | | | | | | | | | Licht | Matig VA | Droog |
| Kleine tijm | | | | | | | | | | | | | Lichte schaduw | Voedselarm | Droog |
| Kattenkruid | | | | | | | | | | | | | Lichte schaduw | Matig VA | Droog |
| Duizendblad | | | | | | | | | | | | | Lichte schaduw | Matig VR | Droog |
| Wilde Marjolein | | | | | | | | | | | | | Lichte schaduw | Voedselarm | Frisse bodem |
| Struikheide | | | | | | | | | | | | | Lichte schaduw | Voedselarm | Droog |

**Tuinbiotoop**

**Bloemenborder**

# Nectar toppers

| Plant | Nectar score/Pollen scorre | |
|---|---|---|
| Paardenbloem | N5 / P5 | |
| Witte klaver | N5 / P5 | |
| Wilde marjolein | N5 / P5 | |
| Struikheide | N5 / P5 | |
| Slangenkruid | N4 / P4 | |
| Knoopkruid | N3 / P3 | |
| Gewone margriet | N3 / P3 | |
| Gewone rolklaver | N3 / P3 | |
| Kleine tijm | N3 / P3 | |
| Gewone ereprijs | N3 / P3 | |
| Duizendblad | N1 / P1 | Lange bloeitijd |
| Madeliefje | N1 / P2 | Lange bloeitijd |

# Tijd voor stap 2 …



Werner Van Craenenbroeck

# Een lege tuin met kort gras lijkt groot en weids





Foto’s Werner Van Craenenbroeck

# Stap 2: zorg voor structuren

*>> Check Samenaankoop ‘Behaag je tuin’ van Regionale Landschappen*





Groengenot

Wees niet bang om een open vlakte te doorkruisen met een haagje

# Stap 2: zorg voor structuren





**Tuinbiotoop**

**Takkenwal**

of maak een muurtje van snoeihout

# Stap 2: zorg voor structuren



Rollin Verlinde, Vilda

**Tuinbiotoop**

**Takkenwal**

en creëer snel een tuinkamer

# Stap 2: zorg voor structuren

*>> Opleiding van Inverde 'Creatief met wilgenvlechtwerk'*
*>> Check Samenaankoop 'Behaag je tuin' van Regionale Landschappen*







Ook met wilgentenen kan het snel gaan!

# Stap 2: zorg voor structuren

*>> Opleiding van Inverde 'Creatief met wilgenvlechtwerk'*
*>> Check Samenaankoop 'Behaag je tuin' van Regionale Landschappen*







Werner Van Craenenbroeck

Ook ideaal als je snel schaduw nodig hebt!

# Stap 2: zorg voor structuren

*>> Check Samenaankoop ‘Behaag je tuin’ van Regionale Landschappen*





Groengenot

## Grote tuin? – Plant een vogelbosje

# Stap 2: zorg voor structuren





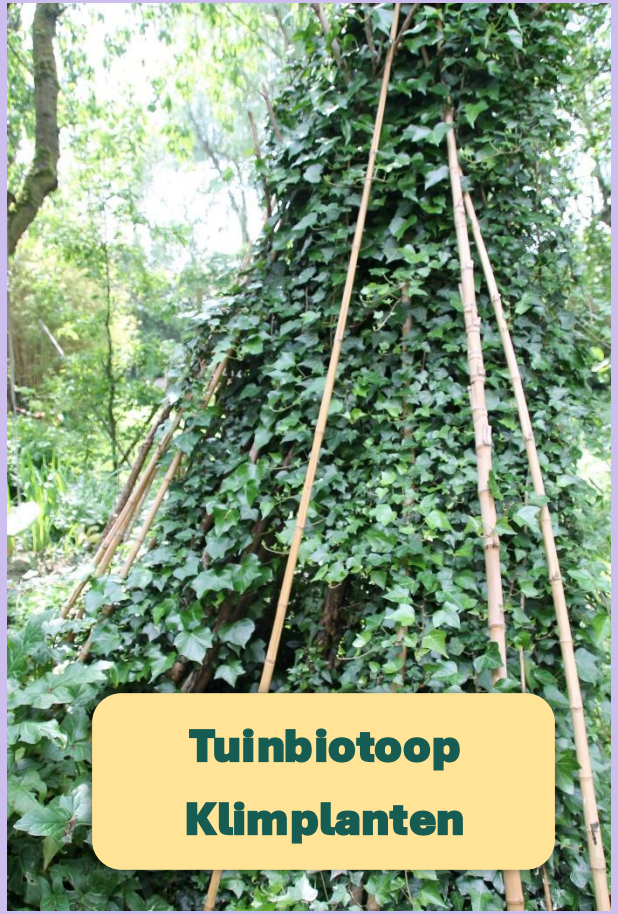


Kan zeker ook met klimplanten

# Stap 2: zorg voor structuren




**Tuinbiotoop**

**Klimplanten**

Vertrek van bestaande structuren of materialen

– Laat een oude muur staan

# Stap 2: zorg voor structuren



Flore De Baets






of maak met oude tegels een stapelmuurtje

# Stap 2: zorg voor structuren






Het kan snel en kost relatief weinig moeite!

# Stap 2: zorg voor structuren









**Tuinbiotoop**
**Bloemenakker**

en fleurige, kleurrijke plekjes tover je vlot met éénjarigen

# Tijd voor stap 3
# …als er  (klein-) kinderen zijn



Flore De Baets

# Stap 3: Laat je (klein-)kinderen spelen in de jungle



Tuinatelier Herman & Vermeulen



Flore De Baets

Verwerk traditionele speeltuigen in je tuin

# Stap 3: Laat je (klein-)kinderen spelen in de jungle



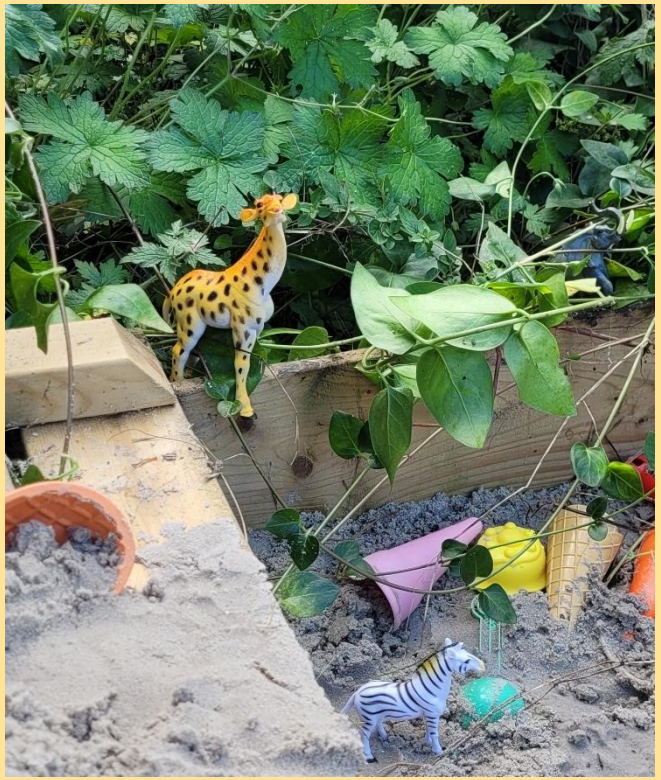

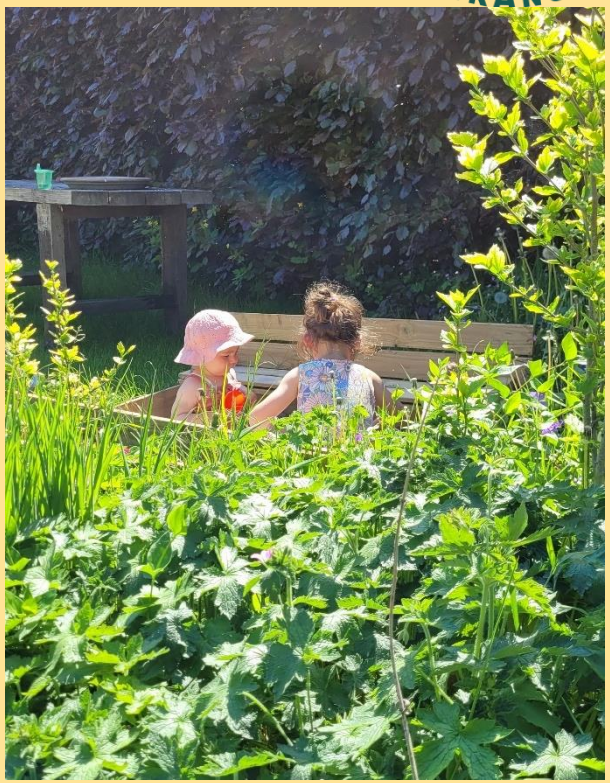

Foto’s Flore De Baets

Zet de zandbak in de bloemenborder

# Stap 3: Laat je (klein-)kinderen spelen in de jungle







Foto's Flore De Baets

of ga voor een glijbaanberg

# Stap 3: Laat je (klein-)kinderen spelen in de jungle







Foto's Flore De Baets

Dat kan ook op basis van puin van de verbouwingen …

# Stap 3: Laat je (klein-)kinderen spelen in de jungle



Vlaamse Milieumaatschappij



Birgit De Bock

**Tuinbiotoop**
**Wadi**

Grond nodig voor de glijbaanberg? Niveauverschil is nuttig én tof! Graaf een wadi…

# Stap 3: Laat je (klein-)kinderen spelen in de jungle



Werner Van Craenenbroeck

**Tuinbiotoop**
**Klimplanten**

Laat klimop groeien langs het speelhuisje

# Tijd voor stap 4 …



# Stap 4: zorg dat je kan oogsten






Wie droomt er nu niet af en toe van een eigen moestuin ?

# Stap 4: zorg dat je kan oogsten

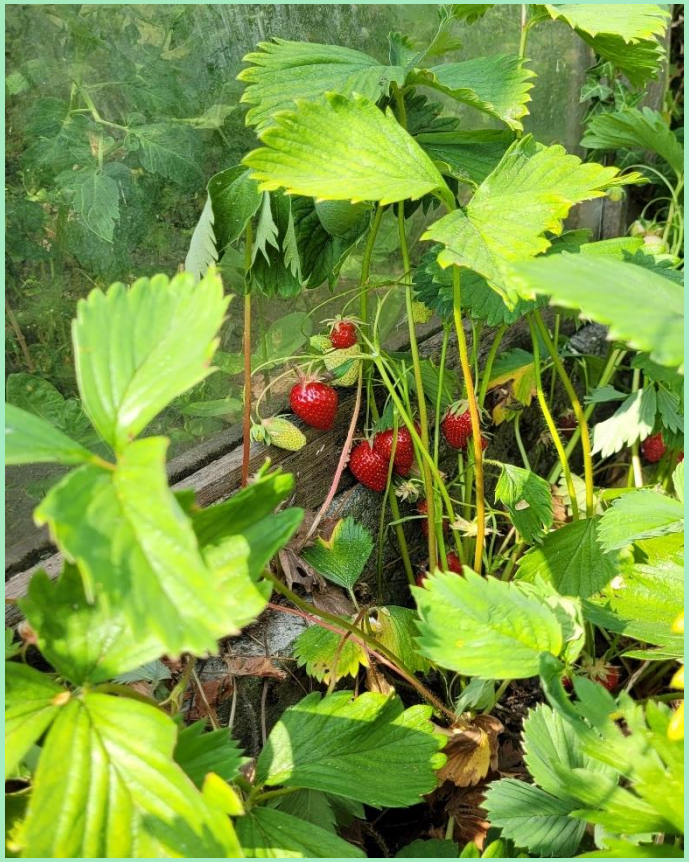

Flore De Baets



Flore De Baets



Werner Van Craenenbroeck

Met aardbeiplantjes of snoeptomaatjes kan je zeer laagdrempelig smullen uit eigen tuin

# Stap 4: zorg dat je kan oogsten





Flore De Baets

Integreer heerlijke Mediterraanse kruiden in volle grond nabij het huis!

# Stap 4: zorg dat je kan oogsten





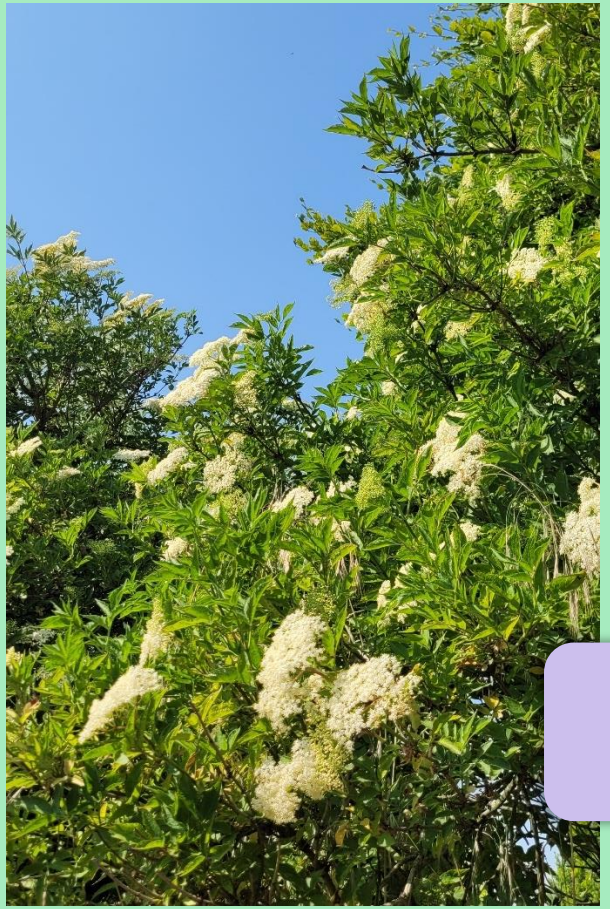

Foto's Flore De Baets

Smullen van vlierbloesem

**Tuinbiotoop**
**Struiken**

# Stap 4: zorg dat je kan oogsten



Flore De Baets





Flore De Baets

Pompoenplantje opkweken uit zaadje en uitplanten in je compostbak

# Stap 4: zorg dat je kan oogsten

*>> Check Samenaankoop ‘Behaag je tuin’ van Regionale Landschappen*



Werner Van Craenenbroeck

**Tuinbiotoop**
**Bomen**

Hoogstam fruitbomen in je gazon

# Stap 4: zorg dat je kan oogsten

*>> Check Samenaankoop ‘Behaag je tuin’ van Regionale Landschappen*



Laurence Machiels

Strak met mooie snoepkleurtjes

# Stap 4: zorg dat je kan oogsten

*>> Check Samenaankoop ‘Behaag je tuin’ van Regionale Landschappen*



**Tuinbiotoop Bomen**

Laurence Machiels

Boomgaard tussen wilde margrieten

# Stap 4: zorg dat je kan oogsten

*>> Check boekje “Bessen uit de tuin” van Velt: https://winkel.velt.nu/product/bessen-uit-de-tuin*







Foto’s Werner Van Craenenbroeck

Een rijtje kleinfruit naast de oprit

# Tijd voor stap 5 …



# Stap 5: zorg voor de wilde diertjes in je tuin

Metselbij geniet van wilgenhut

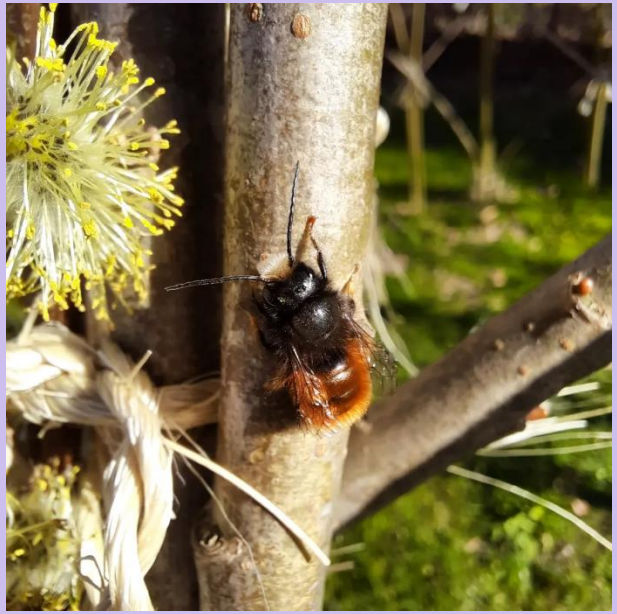

Werner Van Craenenbroeck

Penseelkever op bloemenweide



Reinhardt Strubbe

Egel vindt eten tussen takkenwal



# Stap 5: zorg voor de wilde diertjes in je tuin

Pad verstopt zich onder stapelmuurtje



Vilda

Meikever leeft als larve onder je bloemrijk gazon



Vilda

Hoe meer structuur en variatie in je tuin, hoe interessanter voor meer verschillende soorten

# Stap 5: zorg voor de wilde diertjes in je tuin



Pixabay





“onze” insecten eten enkel van “onze” planten

Plantenkeuze is heel belangrijk

# Maar mooie tuinplanten kiezen die goed zijn voor de natuur is niet makkelijk

- ✓ Daarom de “keuzehulp” van de Tuinrangers: (10 tips + veel voorbeeldsoorten)

**Tip 6: Informeer je voor je koopt.** Impulsieve aankopen durven wel eens tegenvallen. Voor planten is dat niet anders. Heb je de plant van je dromen gevonden? Zoek er toch best wat informatie over voor je hem koopt. Via de zoekfunctie op ecopedia.be vind je alles wat je moet weten over nagenoeg alle inheemse planten. Sommige planten staan graag droog, andere hebben meer vocht nodig. De ene plant houdt van volle zon, de andere verkiest schaduw. En hoe zit het met je tuinbodem? Heb je vette klei of zit je op zandgrond? Iedere plant heeft zijn ideale standplaats. Je kan wel een beetje experimenteren maar een plant die op de verkeerde plek staat, zal minder nut hebben voor de natuur en zal ook meer onderhoud vragen. Dus meer werk voor jou.

**Tip 7: Probeer van de vroege lente tot de late herfst nectar en stuifmeel te voorzien.** Op die manier zorg je voor een zogenaamde ‘volledige bloeiboog’. Met andere woorden, je voorziet insecten een heel jaar door van voeding. Ok, in een kleine tuin of op een balkon is het niet evident om van lente tot herfst bloeiende planten te hebben, maar in een wat grotere tuin is dat zeker haalbaar. Vooral in het voorjaar en de herfst doe je vlinders, bijen en andere bestuivers hier een groot plezier mee. Voor nectar en stuifmeel moet je trouwens niet enkel aan planten met bloemen denken. Bomen en struiken zoals bijvoorbeeld wilgen, sporkehout en klimop zijn echte topleveranciers.

| Vroege bloeiers | Late bloeiers |
|---|---|
| wilg | klimop |
| bosanemoon | koninginnenkruid |
| (tover)hazelaar | herfsttijloos |

**Tip 8: Zet verschillende bloemvormen.** Variatie aan bloemvormen zorgt voor variatie aan bestuivers. Bij sommige bloemen zit de nectar diep in de bloem, denk bijvoorbeeld aan de vlinderstruik. Alleen vlinders kunnen aan de nectar, want zij hebben een lange tong. Bij lavendel is de bloem iets korter. Daardoor geraken ook hommels bij de nectar. Insecten met een korte tong (zoals kleine bijen en zweefvliegen) kunnen dan weer voedsel vinden op wilde peen en margrieten.

| Ondiepe bloem | Halfdiep | Diepe bloem |
|---|---|---|
| zonnebloem | lavendel | vlinderstruik |
| margriet | ijzerhard | slanke sleutelbloem |



*slanke sleutelbloem (Primula elatior)*

**Tip 9: Leer je tuin kennen.** Na enkele jaren weet je welke planten het goed doen in je tuin en welke niet. Je kan dan soorten zoeken die ongeveer dezelfde eisen stellen. Meteen alles volplanten zonder dat je eerst je tuin hebt leren kennen, is geen goed idee.

**Tip 10: Planten kopen kost geld.** Maar wie zegt dat je al je planten effectief moet kopen? Je kan ze ook opkweken uit zaad. Dat kan je zelf verzamelen in de natuur, of je kan het online kopen. Interessante webshops zijn ecoflora.be en cruydthoeck.nl

Planten die zich spontaan uitzaaien, kan je in de herfst verplanten. Daarnaast kan je planten vermeerderen door te scheuren. Heb je van een bepaalde soort ‘overschot’? Geef ze weg, of ruil ze. Veel plezanter dan alles gaan kopen.

**Benieuwd naar wat je nog meer kan doen?**

- Surf naar www.tuinrangers.be/zelf-aan-de-slag
- Volg ons op Facebook (fb.com/Tuinrangers) en/of Instagram (@tuinrangers)
- schrijf je in op onze nieuwsbrief (via tuinrangers.be)

Een initiatief van inverde | AGENTSCHAP NATUUR & BOS | Vlaanderen | met kennis gedeeld door ecopedia

TUINRANGERS

## DE JUISTE PLANTEN KIEZEN - 10 tips

Hoe kies je de juiste planten voor je tuin? Alles hangt natuurlijk af van wat je wil bereiken. Droom je ervan om meer vlinders of bijen naar je tuin lokken? Of wil je de vogels een handje helpen? Online vind je heel wat lijstjes. Zo veel dat je soms door de bomen het bos niet meer ziet.

Daarom hebben wij tien handige tips voor je samengesteld. Zo helpen we je om mooie planten te kiezen die ook nog eens nuttig zijn voor de natuur.

**Tip 1: Kies zo veel mogelijk voor inheemse planten.** Met andere woorden: ga voor planten die hier ook in de natuur voorkomen. Daar zitten heel wat mooie soorten tussen die je perfect kan gebruiken in je tuin. Zeggen wij nu dat je geen lavendel meer mag planten in je tuin? Want ja, dat is een toch uitheemse soort? Ook uitheemse planten kunnen nuttig zijn voor onze natuur. Dus een mix van inheems en uitheems is helemaal prima. Blijf met andere woorden gerust lavendel in je tuin zetten.

**Van deze plantensoorten zijn wij alvast fan!**

INHEEMS



*grote kattenstaart (Lythrum salicaria)*



*duizendblad (Achillea millefolium)*



*koninginnenkruid (Eupatorium cannabinum)*

UITHEEMS



*echte lavendel (Lavandula officinalis)*



*rode zonnehoed (Echinacea purpurea)*



*beemdkroon (Knautia macedonica)*

# Maar mooie tuinplanten kiezen die goed zijn voor de natuur is niet makkelijk

- ✓ Daarom de “keuzehulp” van de Tuinrangers: (10 tips + veel voorbeeldsoorten)

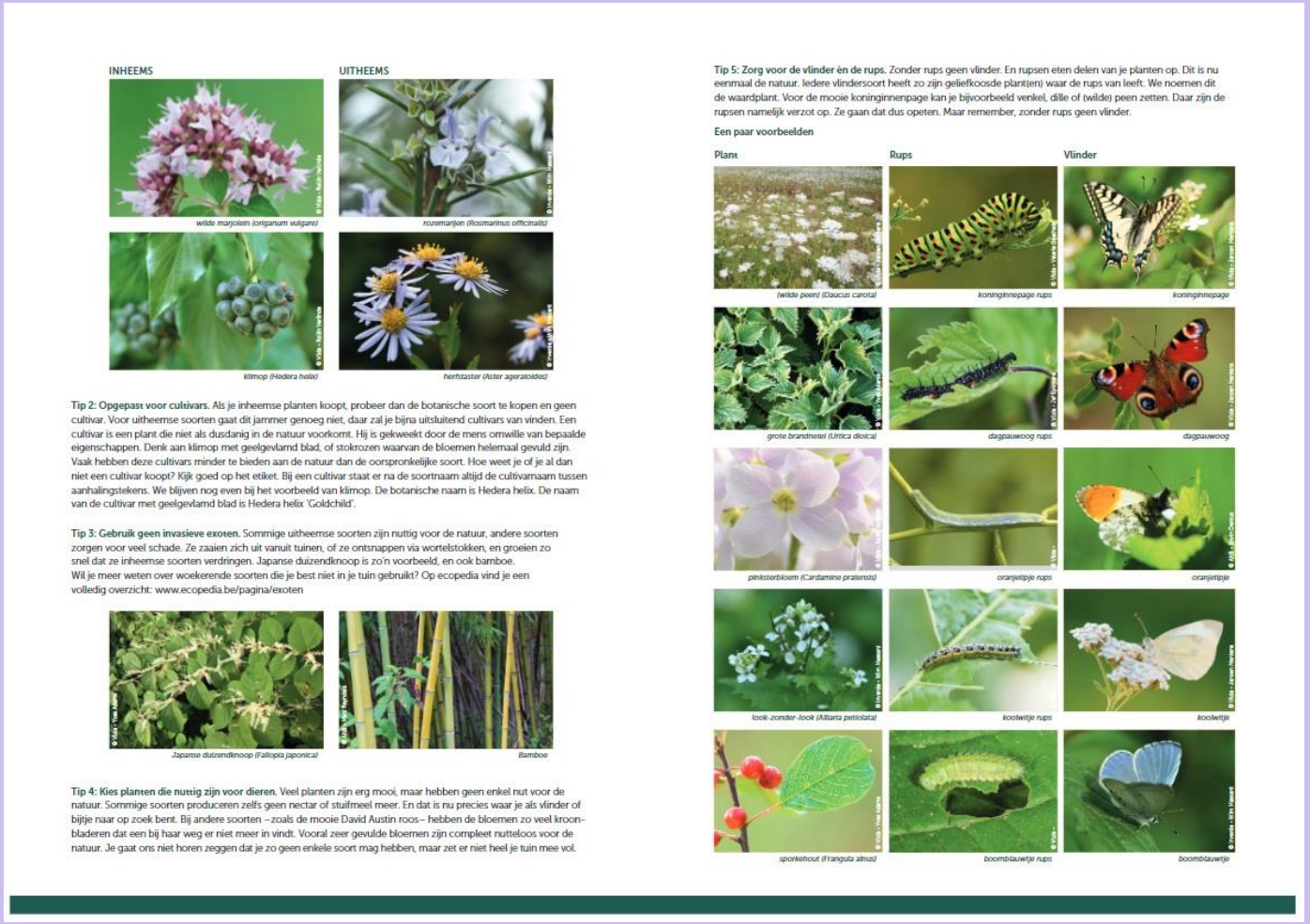

INHEEMS



wilde marjolein (origanum vulgare)

UITHEEMS



rozemarijn (Rosmarinus officinalis)



klimop (Hedera helix)



herfstaster (Aster ageratoides)

**Tip 2: Opgepast voor cultivars.** Als je inheemse planten koopt, probeer dan de botanische soort te kopen en geen cultivar. Voor uitheemse soorten gaat dit jammer genoeg niet, daar zal je bijna uitsluitend cultivars van vinden. Een cultivar is een plant die niet als dusdanig in de natuur voorkomt. Hij is gekweekt door de mens omwille van bepaalde eigenschappen. Denk aan klimop met geelgevlamd blad, of stokrozen waarvan de bloemen helemaal gevuld zijn. Vaak hebben deze cultivars minder te bieden aan de natuur dan de oorspronkelijke soort. Hoe weet je of je al dan niet een cultivar koopt? Kijk goed op het etiket. Bij een cultivar staat er na de soortnaam altijd de cultivarnaam tussen aanhalingstekens. We blijven nog even bij het voorbeeld van klimop. De botanische naam is Hedera helix. De naam van de cultivar met geelgevlamd blad is Hedera helix 'Goldchild'.

**Tip 3: Gebruik geen invasieve exoten.** Sommige uitheemse soorten zijn nuttig voor de natuur, andere soorten zorgen voor veel schade. Ze zaaien zich uit vanuit tuinen, of ze ontsnappen via wortelstokken, en groeien zo snel dat ze inheemse soorten verdringen. Japanse duizendknoop is zo'n voorbeeld, en ook bamboe.
Wil je meer weten over woekerende soorten die je best niet in je tuin gebruikt? Op ecopedia vind je een volledig overzicht: www.ecopedia.be/pagina/exoten



Japanse duizendknoop (Fallopia japonica)



Bamboe

**Tip 4: Kies planten die nuttig zijn voor dieren.** Veel planten zijn erg mooi, maar hebben geen enkel nut voor de natuur. Sommige soorten produceren zelfs geen nectar of stuifmeel meer. En dat is nu precies waar je als vlinder of bijtje naar op zoek bent. Bij andere soorten –zoals de mooie David Austin roos– hebben de bloemen zo veel kroonbladeren dat een bij haar weg er niet meer in vindt. Vooral zeer gevulde bloemen zijn compleet nutteloos voor de natuur. Je gaat ons niet horen zeggen dat je zo geen enkele soort mag hebben, maar zet er niet heel je tuin mee vol.

**Tip 5: Zorg voor de vlinder èn de rups.** Zonder rups geen vlinder. En rupsen eten delen van je planten op. Dit is nu eenmaal de natuur. Iedere vlindersoort heeft zo zijn geliefkoosde plant(en) waar de rups van leeft. We noemen dit de waardplant. Voor de mooie koninginnenpage kan je bijvoorbeeld venkel, dille of (wilde) peen zetten. Daar zijn de rupsen namelijk verzot op. Ze gaan dat dus opeten. Maar remember, zonder rups geen vlinder.

**Een paar voorbeelden**

| Plant | Rups | Vlinder |
|---|---|---|
|  (wilde peen) (Daucus carota) |  koninginnenpage rups |  koninginnenpage |
|  grote brandnetel (Urtica dioica) |  dagpauwoog rups |  dagpauwoog |
|  pinksterbloem (Cardamine pratensis) |  oranjetipje rups |  oranjetipje |
|  look-zonder-look (Alliaria petiolata) |  koolwitje rups |  koolwitje |
|  sporkehout (Frangula alnus) |  boomblauwtje rups |  boomblauwtje |

Ook op :
https://www.tuinrangers.be/zelf-aan-de-slag/algemeen-tuinadvies

# Stap 5: zorg voor de wilde diertjes in je tuin

*>> Check [https://www.tuinrangers.be/zelf-aan-de-slag/wildlife-in-je-tuin/solitaire-bijen](https://www.tuinrangers.be/zelf-aan-de-slag/wildlife-in-je-tuin/solitaire-bijen) voor handleiding*



Werner Van Craenenbroeck

Maak een bijenhotel



Vilda

Leuk voor enkele soorten metselbijen

Goudwesp



Ikjel

En hun parasieten

# Stap 5: zorg voor de wilde diertjes in je tuin



Tuinranger Marleen Notelaers



Week Van De Bij

Handleiding op https://www.vlaanderen.be/week-van-de-bij/help-de-bij/informatie-voor-gemeentebesturen/instructies-voor-het-maken-van-een-bijenburcht

Grijze Zandbij



Onze Natuur

Of een bijenburcht voor de (70-tal soorten) zandbijen

# Stap 5: zorg voor de wilde diertjes in je tuin

Verschillende vormen en invliegopeningen voor verschillenden soorten (lees ook de handleiding!)








Foto’s www.vivara.be

Nestkastjes ophangen

# Stap 5: zorg voor de wilde diertjes in je tuin



Rollin Verlinde

Minivijvertje in een ton

# Stap 5: zorg voor de wilde diertjes in je tuin

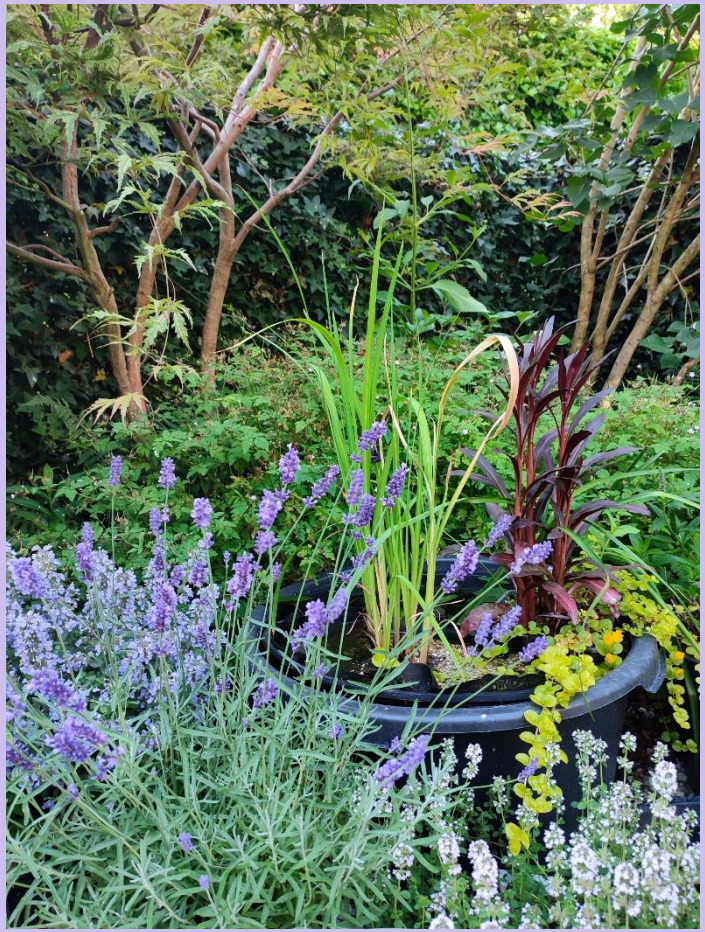

Tuinranger Yolanda Willems



Werner Van Craenenbroeck

Alpenwatersalamander



Vilda

Geen verdrinkingsgevaar !

# Vanavond

- *Wat is een “natuurvriendelijke tuin” (volgens ons)*
- *In vijf stappen naar een leuke natuurvriendelijke tuin*
- Pauze
- Een paar tuinvoorbeelden
- Een virtueel tuinbezoek

# Hoe krijg je een tuin vol leven?







Typische tuinsoorten ?

Niet echt …







# Onze invalshoek : tuinbiotopen

| Natuurlijke biotopen | | De tuinversie = onze “tuinbiotopen” |
|---|---|---|
| Bos | → | Bomen, klimplanten, schaduwborder |
| Zonnige bosrand | → | Zonneborder, hagen, heggen, struiken |
| Grasland | → | Bloemrijk gazon, bloemenweide, kleine wildernis |
| Poel | → | Folievijvertje |
| Dode bomen en takken | → | Takkenwal, houtstapel, composthoop |

**En veel dieren zijn perfect gelukkig in de tuinversie van hun natuurlijke omgeving**

# Onze invalshoek : tuinbiotopen

| | | | | |
|---|---|---|---|---|
| Bloemrijk gazon | Bloemenweide | Bloemenakker | Bloemenborder | Schaduwrijk plekje |
| Kleine wildernis | Haag, struiken en vogelbosje | Bomen | Klimplanten | Water in de tuin |
| Tuinieren in potten en bakken | Tegeltuin | Kleine wadi | Planten tussen voegen | Bloembollengrasland |

# Onze invalshoek : tuinbiotopen

- Voor welk type van tuin
- De toegevoegde waarde voor de natuur
- Hoe aanleggen en waar
- Hoe onderhouden
- Indicatie van werk en kost
- Welke diersoorten trekt het aan
- Beknopte lijst van planten

# Bodem bepaalt de eerste keuze

## VOEDSELRIJKDOM : Voedselarm – Matig Voedselrijk - Voedselrijk

## VERFIJN DAARNA MET

| Licht | Vocht | Beheer |
| --- | --- | --- |
| zon • halfschaduw • schaduw | droog • fris • vochtig | weinig • regelmatig • intensief |

# Ons adviesmateriaal

- Basic tuinschets

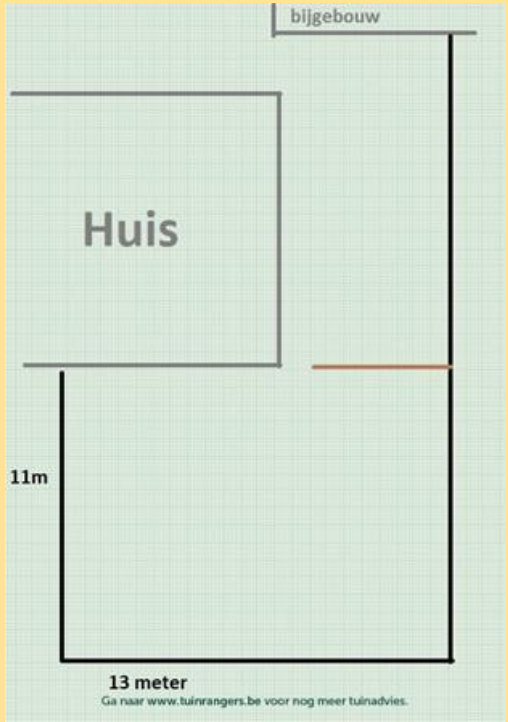


**Bestaande situatie**

Op voorhand getekend met hulp van GoogleMaps of Geopunt

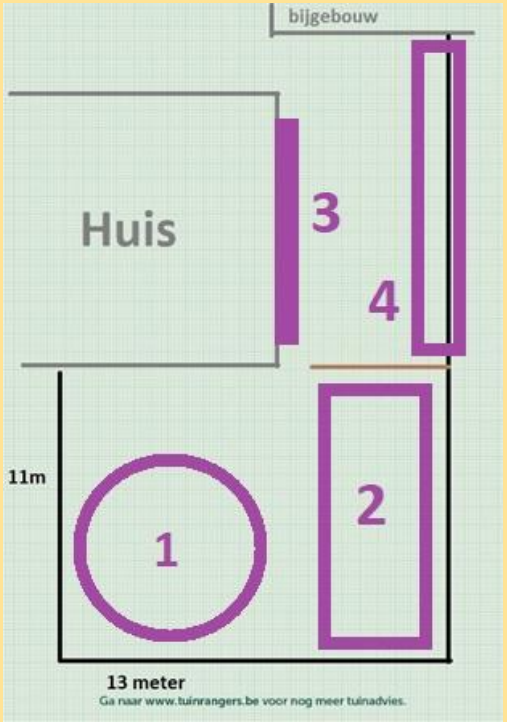


**Geadviseerde tuinbiotopen**

Ingetekend op de juiste plaats bij afronding van het tuinadvies

- Ons advies kan als **vervanging** van bestaande tuin
- Maar evengoed als **toevoeging** of **wijziging** !

# Ons adviesmateriaal

- Voor elk geadviseerd tuinbiotoop, één handige **adviesfiche**

✓ Eén A4 recto-verso

✓ Hoe en wanneer aanleggen, welke soorten, hoe onderhouden, wat kost het

✓ goeie houvast voor jou als tuineigenaar



TUINRANGERS

**BLOEMENAKKER**
eenjarige kleurenpracht

bloemenakker met klaproos, korenbloem en kamille

### Wat is een bloemenakker?

Een bloemenakker is een stuk kale grond dat jaarlijks wordt bewerkt en ingezaaid met éénjarige akkerplanten. De bekendste zijn klaproos en korenbloem. Daarnaast zijn ook kamillesoorten, gele ganzenbloem, zonnebloem en bolderik vrij gemakkelijke akkerbloemen.

### Geschikt voor

- ✓ Balkon en kleine tegeltuin: ja, in een pot van minstens 50 cm doorsnede.
- ✓ Kleine stadstuin: ja, je kan een bloemenakker aanleggen op één vierkante meter, zolang die maar in de volle zon ligt.
- ✓ Grotere tuin: Ideaal voor een grote tuin indien je een plek hebt in de volle zon.

### Een plus voor de natuur omdat:

- ✓ Akkerbloemen produceren heel wat stuifmeel en nectar (voedsel voor insecten).
- ✓ Akkerbloemen produceren meestal veel zaad (voedsel voor vogels).
- ✓ Een bloemenakker is een biotoop op zich, wat zorgt voor verscheidenheid in de tuin.

### Hoe en waar een bloemenakker aanleggen?

Een bloemenakker ligt best in de volle zon en kan op matig voedselarme bodem tot zeer voedselrijke bodem. Op vochtige bodems lukt het meestal minder goed. De aanleg is eenvoudiger en lukt sneller dan die van een bloemenweide. Een minpuntje is dat je elk jaar de grond moet omwoelen. Met andere woorden: een deel van het jaar heb je een kale bodem.

- ✓ Je vertrekt van een stuk kale grond dat in de volle zon ligt.
- ✓ Maak de grond ondiep (5 tot 10 cm) los. Is de bodem verdicht, bijvoorbeeld door zware machines, dan moet je dieper spitten. Dit kan je in september of maart doen.
- ✓ Zit je met een te arme bodem? Werk er wat mest en compost door.

# Vanavond

- *Wat is een “natuurvriendelijke tuin” (volgens ons)*
- *In vijf stappen naar een leuke natuurvriendelijke tuin*
- *Pauze*
- Een paar tuinvoorbeelden
- Een virtueel tuinbezoek




# Bostuin

## Matig Voedselrijk

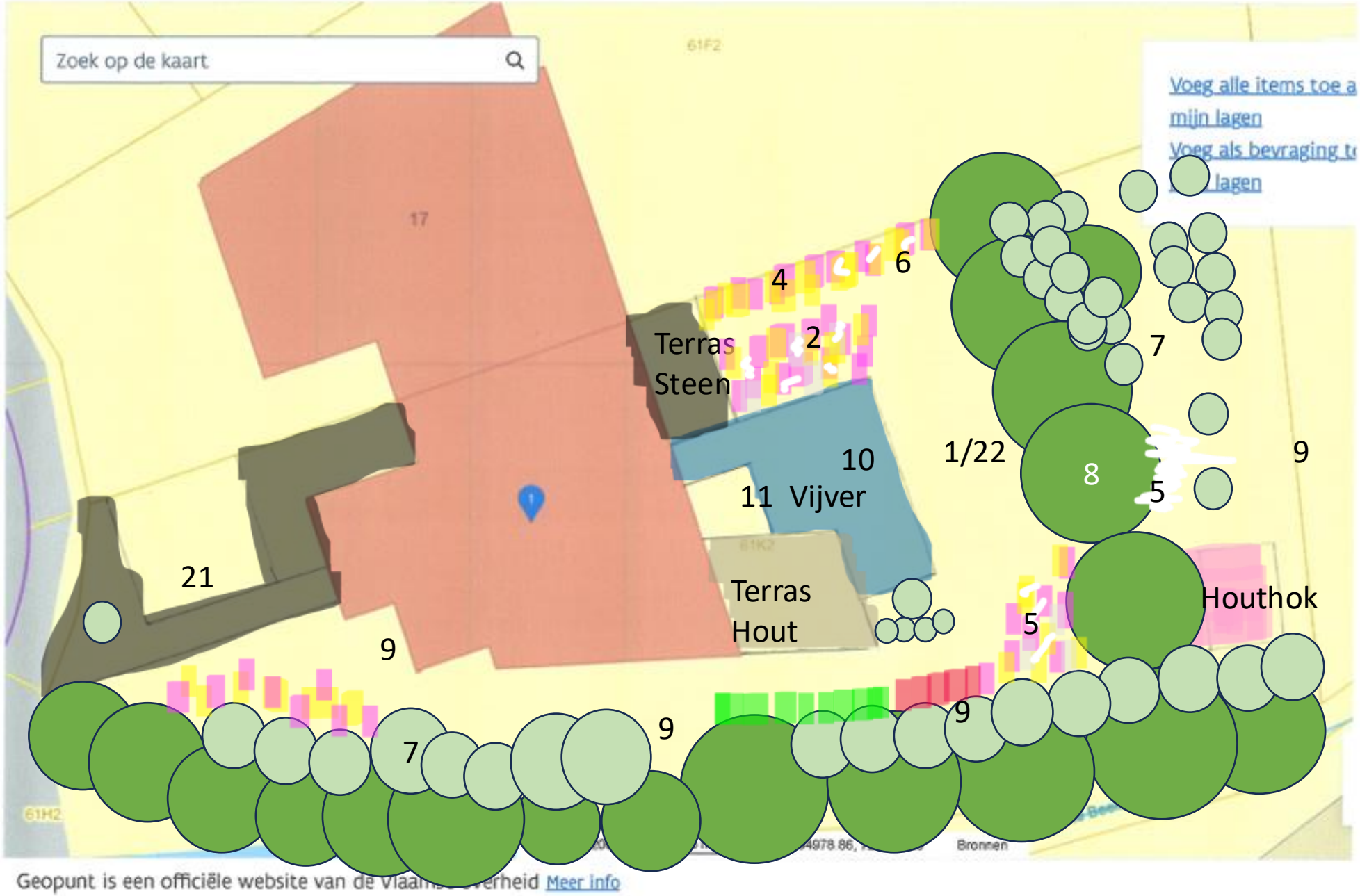
Zoek op de kaart
Voeg alle items toe a
mijn lagen
Voeg als bevraging t
lagen
17
61F2
4
6
Terras
Steen
2
7
10
11 Vijver
1/22
8
9
5
21
Terras
Hout
Houthok
5
9
9
7
9
Bronnen
Geopunt is een officiële website van de Vlaamse overheid Meer info


Boomspiegel
- Lievevrouwbedstro
- Vrouwenmantel
- Valse Salie
- Look zonder look
- Vingerhoedskruid
- Akelei
- Sleutelbloem
- Salomonszegel
- Servisch klokje
- Beemdooievaarsbek
- Echte Valeriaan
- Damastbloem
- Robertskruid


Vijver
-Dotterbloem
-Gele lis
-Waterlelie
-Duizendknoop






Bloemenweide
-Margriet
-Bosaardbei
-Walstro
-Zwarte toorts
-Knoopkruid
-Wilde marjolein
-Weegbree
-Koekoeksbloem
-Hemelsleutel
-Teunisbloem
-Duizendblad
-Groot Nagelkruid
-Zeepkruid
-Brem



# Verkavelingstuin
# Voedselrijk


Woning op eengezinswoning Gegehele woning
Voeg alle items toe aan mijn lagen
Voeg als bevraging toe mijn lagen
Car port
9
5
3
687P
1
687N
11
687W
Ter ras
Terras
21
2/22
Moestuin
10
6
9
687V
Hout Hok
7
3
687R
Lambert 2008
5 m
Bronnen


- Waterlelie
- Lisse
- Kattenstaart
- Moerasspirea
- Dotterbloem
- Koninginnekruid


Blauwe regen




- Zeepkruid
- Teunisbloem
- Knoopkruid
- Wilde Marjolein
- Hemelsleutel
- Wilde Venkel


- Rolklaver
- Pimpernel
- Muskuskaasjeskruid
- Oost-indische Kers
- Kaardenbol
- Jakobskruiskruid

# Stadstuin
# Voedselrijk




Vlaanderen
geopunt
AANMELDEN
HULP NODIG
GEOPUNT
Algemene kaart
Menu
Algemene kaart
Hinder in kaart
INSPIRE
Ondernemen
Recht van voorkoop
Ketsstraat 68, 2140 Ant
56
66
68
72
74
76
70
373E10
373P6
373F5
373Z8
373N8
373N9
8
4
4
7
9
9
Voetbal
Lagen
Lambert 2008
5 m
654176.94, 711585.89
Bronnen
Geopunt is een officiële website van de Vlaamse overheid
Meer info


-Klimhortensia
-Vlinderstruik


-Leibeuken
-Appelsboom
-Beukenhaag
-Vijgenboom
-Druivelaar



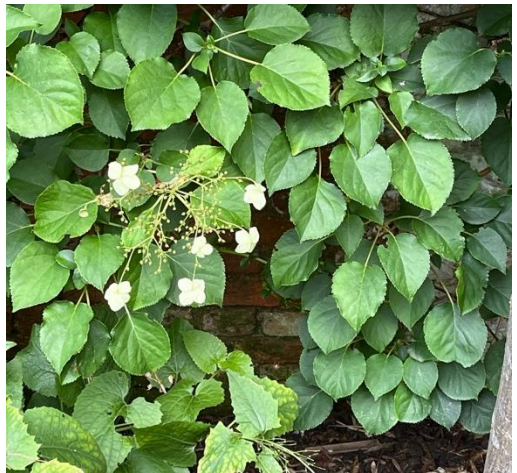


-Ooievaarsbek
-Hyacinten

# Vanavond

- *Wat is een “natuurvriendelijke tuin” (volgens ons)*
- *In vijf stappen naar een leuke natuurvriendelijke tuin*
- *Pauze*
- *Een paar tuinvoorbeelden*
- Een virtueel tuinbezoek

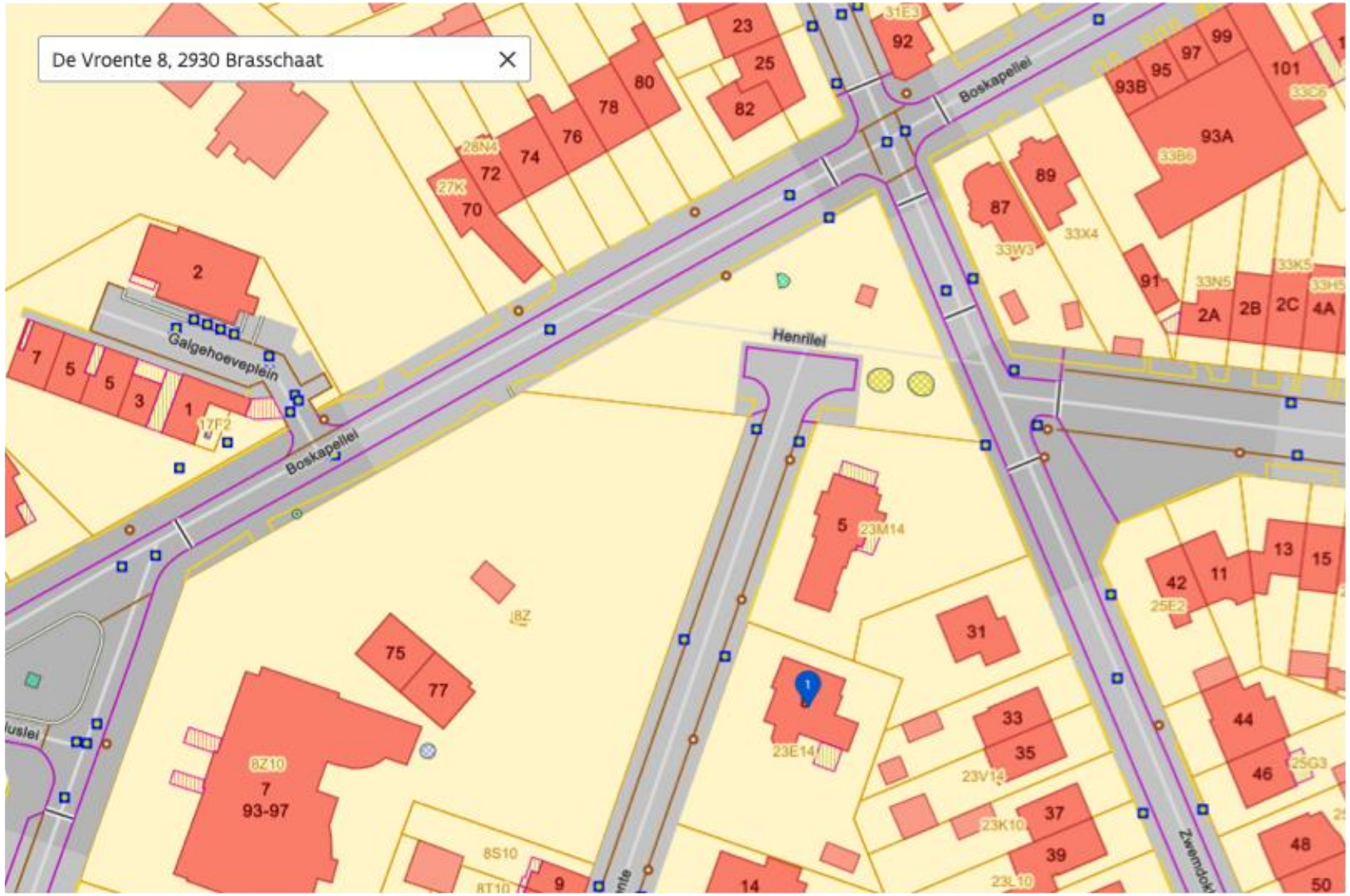
De Vroente 8, 2930 Brasschaat
Boskapellei
Galgehoeveplein
Henrilei
Boskapellei
Zwemmolenlei
2
7
5
5
3
1
17F2
70
72
74
76
78
80
82
23
25
92
31E3
93B
95
97
99
101
93A
33B6
87
89
33W3
33X4
91
33N5
33K5
33H5
2A
2B
2C
4A
5
23M14
23E14
31
33
35
23V14
37
23K10
39
23L10
42
11
13
15
25E2
44
46
25G3
48
50
14
75
77
8Z10
7
93-97
8Z
8S10
9


Beheer kaart
De Vroente, Brasschaat
Selecteer gebied
Bodem
+
-
Zdmb
Zcgb
Zdgb
sEfp
sEpnz
OB
X
500 m

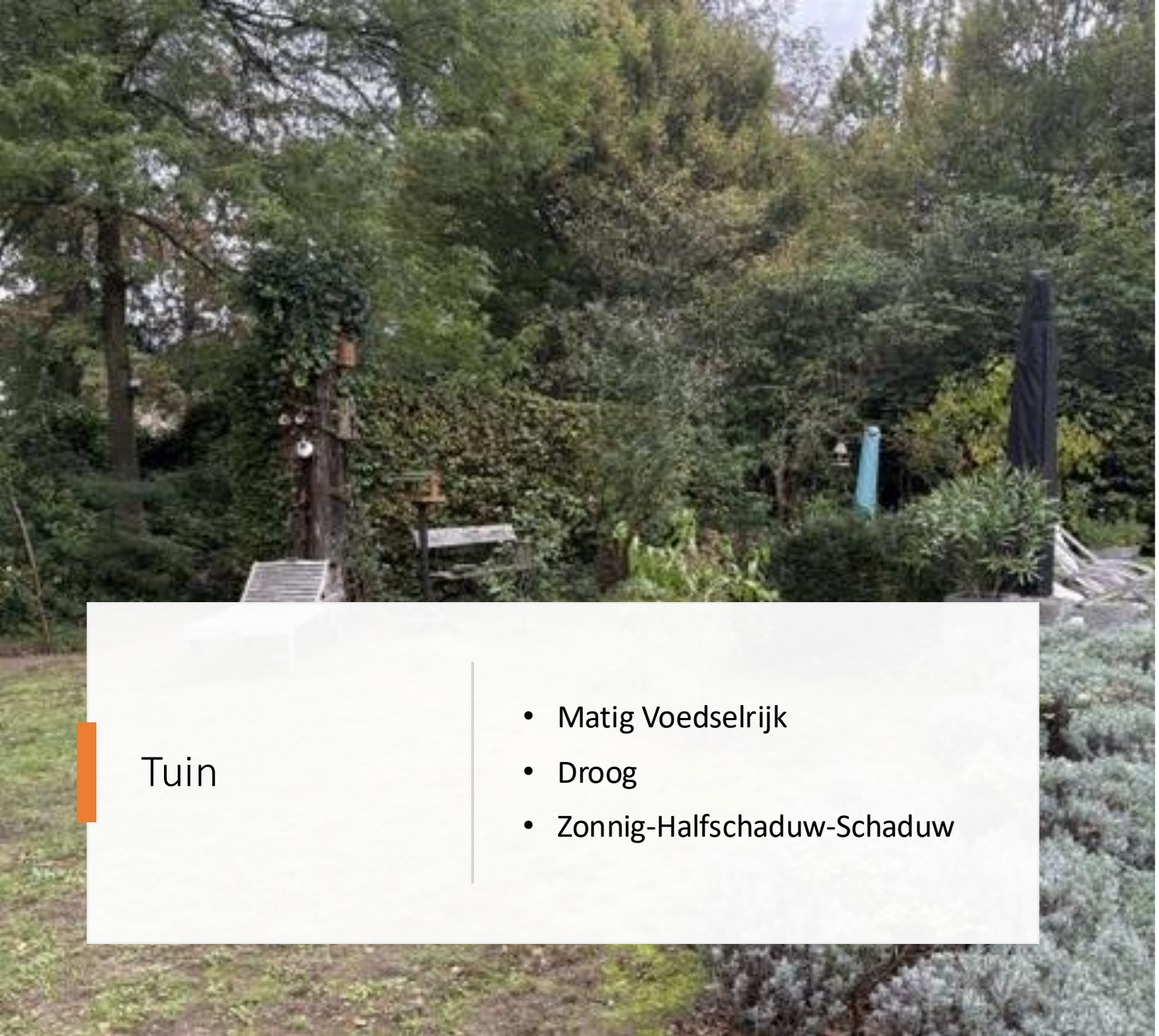





# Tuin

- Matig Voedselrijk
- Droog
- Zonnig-Halfschaduw-Schaduw

# Vanavond

- *Wat is een “natuurvriendelijke tuin” (volgens ons)*
- *In vijf stappen naar een leuke natuurvriendelijke tuin*
- *Pauze*
- *Een paar tuinvoorbeelden*
- *Een virtueel tuinbezoek*
- Vragen ?